

V RECORRIDO DE BOSQUE “ALREDEDOR DEL FUEGO”

CONVOCATORIA

Se convoca el **V Recorrido de Bosque (3D) “Alrededor del Fuego”**.

Tendrá lugar el día 16 de febrero de 2020 en el Campo [El Bardo Viejo](#), Berrocal de Salvatierra (Salamanca).

La Organización corresponde al Club Arqueros de Sol XIV.

El Club designa como Responsable a

M. Luisa Peláez Pezzi.

Tfno.:639 262 031

Pedro Cubero

Tfno.:649 420 320

e-mail: info@arquerosdesol.com

La competición constará de un recorrido de 15 puestos en doble recorrido desde diferentes distancias.

Se ajustará al Reglamento WA con las adaptaciones, en cuanto a distancias, patrullas, y forma de tiro, que se especifican y que se explicarán antes de comenzar la tirada.

- Distancias:

Piqueta amarilla	máximo 55m
Piqueta roja	máximo 45m
Piqueta azul	máximo 30m
Piqueta blanca	máximo 25m

Arcos Compuestos y Recurvos sénior y cadete:	primer recorrido piqueta amarilla y segundo piqueta roja.
Arcos Tradicionales y Desnudos sénior y cadetes:	primer recorrido piqueta roja y segundo piqueta azul.
Infantiles:	ambos recorridos desde piqueta blanca

- Para agilizar, se tirará de dos en dos siempre que se pueda, por tanto no será necesario tocar la piqueta pero si tirar por detrás de la misma.
- En puestos dobles, se tirará una flecha a cada uno comenzando por el que esté situado a la izquierda.
- No valen los rebotes, se anota lo que está clavado en el animal. En la categoría infantil los rebotes se apuntan como 5 puntos.

V RECORRIDO DE BOSQUE “ALREDEDOR DEL FUEGO”

CLASES Y DIVISIONES:

Sénior Hombre y Sénior Mujer

- Arco Instintivo
- Arco Longbow
- Arco Desnudo
- Arco Compuesto

Cadete mixto de 14 a 17 años

- Arco Instintivo
- Arco Longbow
- Arco Compuesto
- Arco Recurvo
- Arco Desnudo

Infantil mixto (Hasta el año que cumplen 13 años incluido)

- Arco Tradicional (incluyendo arco Instintivo y Longbow)
- Arco Desnudo
- Arco Compuesto
- Arco Recurvo

HORARIO

10:00.- Recepción de arqueros, explicación de normativa, chocolate y churros.

10:30.- Inicio del primer recorrido y segundo recorrido sin descanso

14:30.- Entrega de Hojas de puntuación

14:35.- Aperitivo a la brasa alrededor del fuego y entrega de trofeos.

El Horario podrá adaptarse a las necesidades de la competición.

TROFEOS

Para los primeros de cada clase/división siempre que en la misma haya al menos 4 inscritos.

V RECORRIDO DE BOSQUE “ALREDEDOR DEL FUEGO”

INSCRIPCIÓN

Pueden solicitar la inscripción todos los deportistas licencia en vigor o que ésta haya sido solicitada antes de la fecha de finalización del plazo de inscripción.

EL PLAZO DE INSCRIPCIÓN TERMINA A LAS 20:00 HORAS DEL DIA 10 de febrero de 2020.

Forma de inscribirse

En su propio club, en el correo electrónico: info@arquerosdesol.com, mandando los datos y comprobante de pago o a través del formulario electrónico del apartado de Inscripciones en la Web www.arquerosdesol.com (Enlace al formulario [AQUÍ](#))

Ingreso:

En la cuenta a nombre del Club “Arqueros de Sol XIV” de **Caja Rural:**
ES67 3016 0169 9222 1353 4320 por el importe fijado de:

Para **socios** de Bosque **Arqueros de Sol XIV:**

Categoría sénior y cadete	17,00 €
Categoría infantil	7,00 €

Para arqueros **no socios de Bosque** o pertenecientes a **otros clubes:**

Categoría sénior y cadete	20,00 €
Categoría Infantil	10,00 €

Acompañantes: **10,00 €**

V RECORRIDO DE BOSQUE “ALREDEDOR DEL FUEGO”

CÓMO LLEGAR AL CAMPO EL BARDO VIEJO

(40.656408, -5.689849) · (40°39'23.1"N 5°41'23.5"W) · [Google Maps](#)

Desde Salamanca:
Dirigirse a Berrocal de Salvatierra.

- A-66 Dirección Béjar
- Salida 380 N630 dirección Béjar
- Coger carretera DSA 216 a Pizarral y seguir hasta Berrocal de Salvatierra.
- Ver Mapa Hasta “El Bardo Viejo”

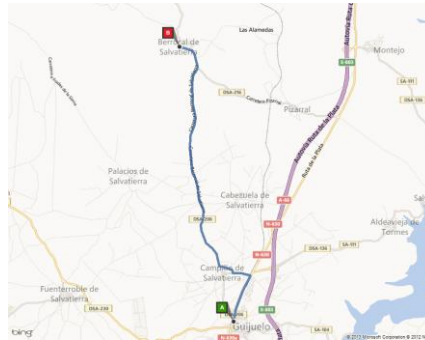

Desde Guijuelo:
Dirigirse a Berrocal de Salvatierra.

- Coger carretera DSA 206 a Campillo de Salvatierra y seguir hasta Berrocal de Salvatierra.
- Ver Mapa Hasta “El Bardo Viejo”

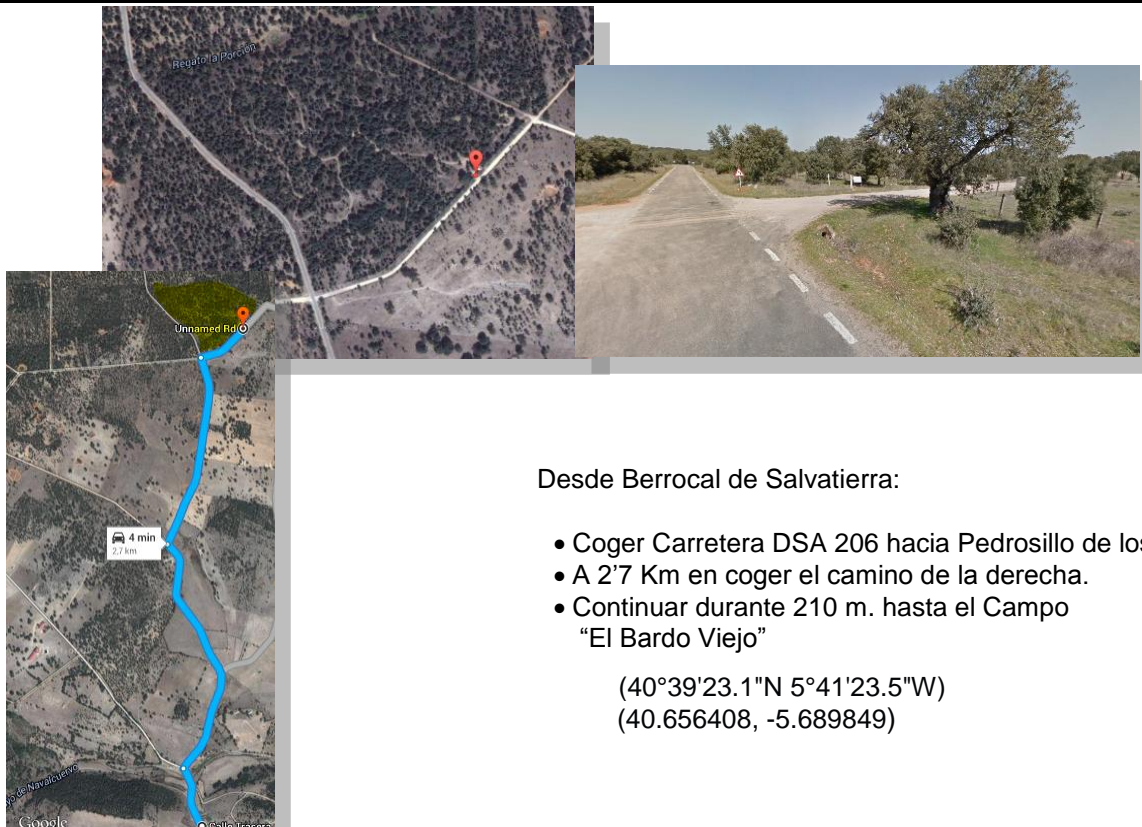

Desde Berrocal de Salvatierra:

- Coger Carretera DSA 206 hacia Pedrosillo de los Aires
- A 2'7 Km en coger el camino de la derecha.
- Continuar durante 210 m. hasta el Campo “El Bardo Viejo”

(40°39'23.1"N 5°41'23.5"W)
(40.656408, -5.689849)

V RECORRIDO DE BOSQUE "ALREDEDOR DEL FUEGO"

Club:

Fecha de Inscripción:

Nombre	Apellidos	Nº de licencia	F. de Nacimiento	División	Clase