



**Federación de Tiro con Arco de Castilla y León**

Subvencionado por:



**Junta de Castilla y León**

Consejería de Cultura y Turismo  
Dirección General de Deportes

## **Liga de Castilla y León de Recorridos de 3D 2017**

### **4ª Jornada**

Se convoca la Cuarta Jornada de la Liga 2017 de Recorridos de 3D de Castilla y León que tendrá lugar el día **30 de Abril de 2017** en el **Campo de Tiro Los Molones, Berrocal de Salvatierra, Salamanca**

La organización corre a cargo del **Club Deportivo Arqueros de Sol XIV**.

La FTACYL designa como Responsable del Campeonato a Dña M Luisa Pelaez Pezzi

Teléfono: 639262031

e-mail: [info@arquerosdesol.com](mailto:info@arquerosdesol.com)

La competición se ajustará a lo referente a la Liga de 3D de Castilla y León contenido en el Título 7 del Reglamento de la FTACYL y al Reglamento de Recorridos de 3D de la WA.

Es valedera para la obtención de Recompensas FTACYL.

### **DIVISIONES Y CLASES:**

DIVISION:           Arco Long Bow (ALO)  
                          Arco Instintivo (ARI)  
                          Arco Desnudo (ADE)  
                          Arco Compuesto (ACO)  
                          Infantil Compuesto (ICO);  
                          Infantil Tradicional (ITR);  
                          Infantil Desnudo (IDE);

CLASE: : Senior Masculino (SH) Cadete Hombre (CH) (edad 14-17)  
Senior Femenino (SM) Cadete Mujer (CM) (edad 14-17)

## INSCRIPCIONES

Pueden solicitar la inscripción en este Campeonato todos los deportistas miembros de la FTACYL con licencia en vigor o que ésta haya sido solicitada antes de la fecha de finalización del plazo de inscripción, debiendo estar la solicitud ya en poder de la FTACYL al finalizar dicho plazo.

El número máximo de arqueros participantes será de 120 distribuyéndose de forma equitativa por divisiones.

**EL PLAZO DE INSCRIPCIÓN TERMINA A LAS 20:00 HORAS DEL DIA 24 DE ABRIL DE 2017.**

1º.-A través de este [formulario Web](http://www.ftacyl.es/formulario-de-inscripcion/) , <http://www.ftacyl.es/formulario-de-inscripcion/> , (haz clic en este enlace), te saldrá un formulario en el que puedes rellenar todos los datos, una vez rellenados, pinchar en enviar y directamente pasará a la federación su solicitud.

2º.- Realiza ingreso o transferencia de la cuota de inscripción en la cta. de la Federación (FTACYL): **ES26 0182 5581 90 0201577911** (BBVA), indicando en concepto tu nombre y apellidos.

3º.- Puedes realizar inscripciones conjuntas a través del Correo electrónico [inscripciones@ftacyl.es](mailto:inscripciones@ftacyl.es)

\*Deberá indicarse "nombre Liga Bosque 4"

\*\*La remisión de inscripciones por correo electrónico sólo tendrá validez cuando exista acuse de recibo por la FTACYL, por lo que es conveniente solicitar la confirmación de recepción.

Cuota de Inscripcion, fijada en Asamblea:

Categorías Sénior y Cadete	12,00 €
Categoría Infantil	5,00 €

Podrán ser admitidos arqueros con Licencia Autonómica Única de cualquier otra comunidad del territorio español, siempre y cuando soliciten su inscripción en tiempo y forma, haya puestos libres en la línea de tiro y abonen la cantidad estipulada. No serán incluidos en las clasificaciones de la Liga.

La solicitud de participación en el Campeonato implica la expresa aceptación de esta normativa y la obligación de asistencia, salvo casos de fuerza mayor que deberán ser debidamente justificados por escrito y con la suficiente antelación a la FTACYL para que puedan ser cubiertas las bajas con el listado de reservas que hayan quedado fuera de cupo. No se devolverá el dinero de la inscripción.

La no observancia de esta obligación podrá ser considerada como infracción grave del deportista ausente, prevista en el Art. 81 de los Estatutos de la FTACYL, pudiendo dar lugar a expediente disciplinario.

#### HORARIO

**09:30.-** Recepción, revisión de material y entrega de dorsales

**10:00.-** Inicio de la competición.

**13:30.-** Entrega de Tablillas.

**UNA VEZ TERMINADA LA JORNADA DE LIGA SE HARÁN ELIMINATORIAS DE FORMA EXPERIMENTAL SIEMPRE QUE EL TIEMPO Y LAS CIRCUNSTANCIAS LO PERMITAN. DICHAS ELIMINATORIAS NO TENDRÁN VALOR EN CUANTO A PUNTUACIONES. SON SOLO PARA COMPROBAR TIEMPOS PARA FUTURAS OCASIONES Y QUE SIRVA DE ENTRENAMIENTO PARA LOS QUE ACUDAN AL CAMPEONATO DE ESPAÑA.**

Este horario podrá adaptarse a las necesidades de la competición, haciendo público cualquier cambio, con la suficiente antelación.

Burgos, 30 de Marzo de 2017.

José María Rioja Puras

Presidente

## Cómo llegar al Campo “Los Molones”

(40.6511249,-5.704691) - ( 40 39 04.0 N, 05 42 16.9 E) - [Google Maps](#)

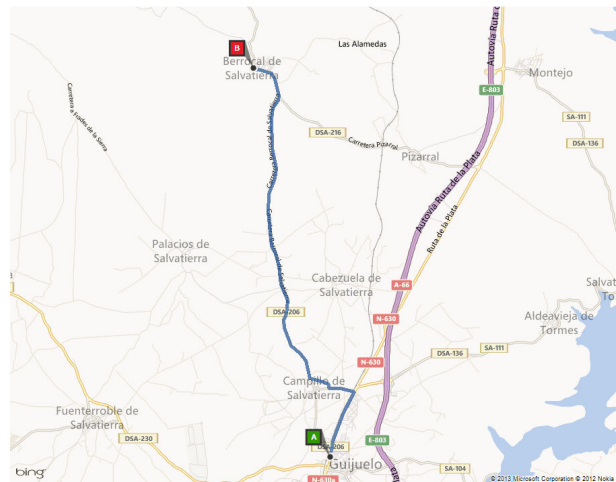
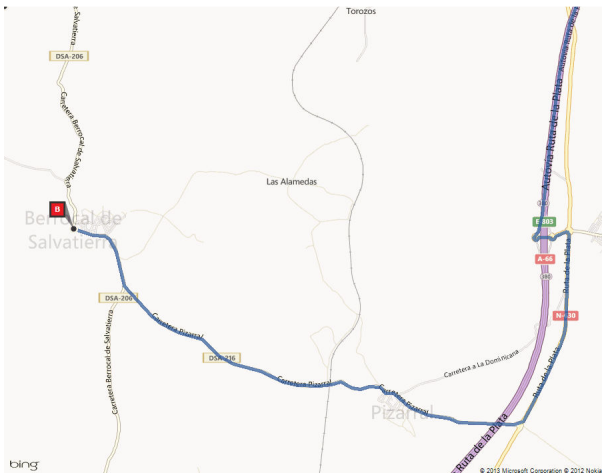

Desde Salamanca:

Dirigirse a Berrocal de Salvatierra.

- A-66 Dirección Béjar
- Salida 380 N630 dirección Béjar
- Coger carretera DSA 216 a Pizarral y seguir hasta Berrocal de Salvatierra.
- Ver Mapa Hasta Los Molones

Desde Guijuelo:

Dirigirse a Berrocal de Salvatierra.

- Coger carretera DSA 206 a Campillo de Salvatierra y seguir hasta Berrocal de Salvatierra.
- Ver Mapa Hasta Los Molones

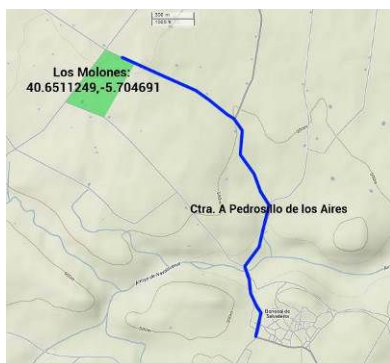

Desde Berrocal de Salvatierra:

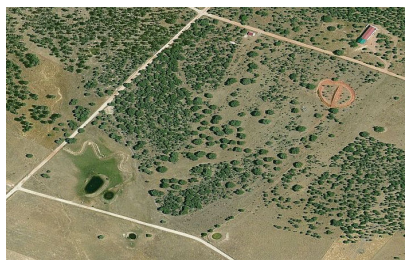

- Coger Carretera DSA 206 hacia Pedrosillo de los Aires
- A 1'7 Km en la curva coger el camino de la izquierda.
- Continuar durante 900 m. hasta el Campo “Los Molones”  
(40 39 04.0 N, 05 42 16.9 E)  
(40.6511249, -5.704691)