



---

## RECORRIDO DE BOSQUE II ALREDEDOR DEL FUEGO

18-03-2017

---

### CONVOCATORIA

---

Se convoca el **II Recorrido de Bosque (3D) Alrededor del Fuego**, una tirada diferente en la que tendrás varias posibilidades de tiro desde la misma piqueta. Tendrá lugar el día 18 de Marzo de 2017 en el Campo **El Bardo Viejo**, Berrocal de Salvatierra (Salamanca).

El Club designa como Responsable a **D. Juan Ramón González Andrés**  
Tfno.: 634 512 241  
e-mail: [jrgfu@yahoo.es](mailto:jrgfu@yahoo.es)

Constará de 1 recorrido de 20 puestos.

Se ajustará al Reglamento Interno del club con las adaptaciones, en cuanto a distancias, patrullas, y forma de tiro, que se especificarán antes de comenzar la tirada. Habrá tiros muy diversos, así como sus puntuaciones.

### DIVISIONES Y CATEGORÍAS

---

La Divisiones y Categorías aceptadas en esta competición son:

- Senior masculino/femenino**
  - o Arco Instintivo
  - o Arco Long Bow
  - o Arco Desnudo
  - o Arco Compuesto
  
- Infantil mixta (hasta el año que cumplen 14 años incluido)**
  - o Arco Instintivo (incluyendo arco Desnudo, Instintivo y Longbow)
  - o Arco Libre (cualquier arco con ayudas)

### INSCRIPCIÓN

---

Pueden solicitar la inscripción todos los deportistas con tarjeta deportiva o licencia en vigor o que ésta haya sido solicitada antes de la fecha de finalización del plazo de inscripción.

**EL PLAZO DE INSCRIPCIÓN TERMINA A LAS 20:00 HORAS DEL DIA 13 de Marzo de 2017.**



---

## RECORRIDO DE BOSQUE II ALREDEDOR DEL FUEGO

18-03-2017

---

### Forma de inscribirse

En el correo electrónico: [info@arquerosdesol.com](mailto:info@arquerosdesol.com), mandando los datos y comprobante de pago o a través del formulario electrónico del apartado de Inscripciones en la Web [www.arquerosdesol.com](http://www.arquerosdesol.com).

**Recomendamos hacer las inscripciones mediante el formulario de inscripción que encontraréis en nuestra Web. Esto facilitará el trámite y la gestión de las inscripciones**

<http://www.arquerosdesol.com/inscripcion.asp>

### Ingreso

En la cuenta del Club "Arqueros de Sol XIV": ES33 3016 0169 9222 1353 4320 (Caja Rural) por el importe fijado de:

Categoría Senior 15.00 €  
Categoría Infantil 10.00 €

Para miembros de la Sección Bosque Arqueros de Sol XIV:

Categoría Senior 12.00 €  
Categoría infantil 7.00 €

## HORARIO

---

09:30.- Recepción de arqueros, explicación de normativa, chocolate y churros.

10:00.- Inicio del recorrido

12:30.- Entrega de Hojas de puntuación

13:30.- Aperitivo a la brasa alrededor del fuego y entrega de trofeos.

El Horario podrá adaptarse a las necesidades de la competición.



**RECORRIDO DE BOSQUE II ALREDEDOR DEL FUEGO**

18-03-2017

Club: .....

Fecha de Inscripción: .....

Nombre	Apellidos	Nº de licencia	F. de Nacimiento	Division	Clase

## RECORRIDO DE BOSQUE II ALREDEDOR DEL FUEGO

18-03-2017

### CÓMO LLEGAR AL CAMPO EL BARDO VIEJO

(40.656408, -5.689849) · (40°39'23.1"N 5°41'23.5"W) · [Google Maps](#)

Desde Salamanca:

Dirigirse a Berrocal de Salvatierra.

- A-66 Dirección Béjar
- Salida 380 N630 dirección Béjar
- Coger carretera DSA 216 a Pizarral y seguir hasta Berrocal de Salvatierra.
- Ver Mapa Hasta “El Bardo Viejo”

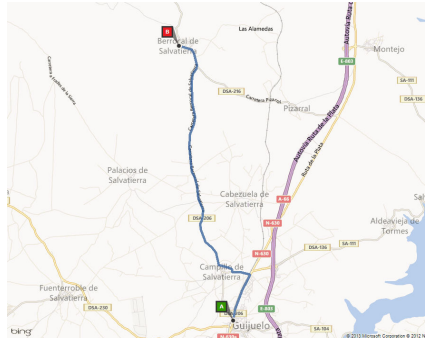

Desde Guijuelo:

Dirigirse a Berrocal de Salvatierra.

- Coger carretera DSA 206 a Campillo de Salvatierra y seguir hasta Berrocal de Salvatierra.
- Ver Mapa Hasta “El Bardo Viejo”

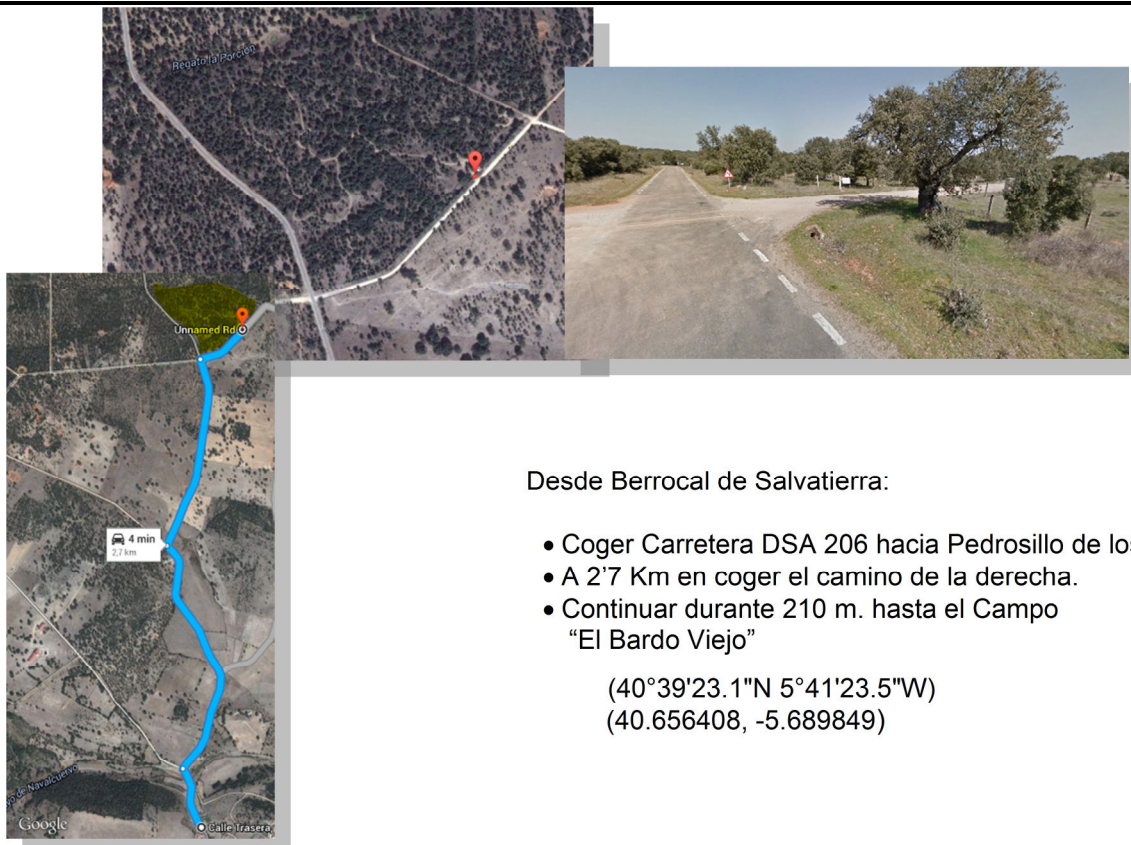

Desde Berrocal de Salvatierra:

- Coger Carretera DSA 206 hacia Pedrosillo de los Aires
- A 2'7 Km en coger el camino de la derecha.
- Continuar durante 210 m. hasta el Campo “El Bardo Viejo”

(40°39'23.1"N 5°41'23.5"W)  
(40.656408, -5.689849)