

1. FECHA Y LUGAR DE CELEBRACIÓN

El LXVII Campeonato de España Absoluto y el V Campeonato de España Arco Adaptado y el XXIX Campeonato de España Junior, se celebrarán los días 1 y 2 Julio de 2016, en el Campo de rugby Pepe Rojo, en las instalaciones deportivas Ciudad de Valladolid, Carretera de Renedo km 3,7. 47011, Valladolid.

Coordenadas: 41.659550,-4.672819

2. INSCRIPCIONES

- 2.1 Podrán solicitar su inscripción todos los arqueros que se encuentren en posesión de la licencia nacional en vigor y no estén suspendidos por el Comité de Competición y Disciplina, u Órgano Superior.
- 2.2 Las puntuaciones de esta competición serán válidas para el Campeonato de España de Clubes. También serán válidas para la obtención de recompensas WA y plusmarcas, españolas, europeas y mundiales
- 2.3 Para poder participar en el Campeonato de España Absoluto los arqueros/as deberán acreditar una marca mínima de:

Puntos	Mujeres Recurvo	Mujeres Compuesto	Hombres Recurvo	Hombres Compuesto
2 x 70 m	520 puntos	X	540 puntos	X
2 x 50 m	X	560 puntos	X	580 puntos

Dicha marca, deberá haberse obtenido en uno de los Grandes Premios, Campeonato de España Absoluto y Trofeos homologados por la RFETA de categoría WA, en los años 2015 ó 2016

El precio de la inscripción es de **cincuenta euros (50 €)** por participante. Las inscripciones se realizarán a través del siguiente enlace.

<https://www.avaibooksports.com/inscripcion/lxvii-cto-de-espana-absoluto-v-cto-de-espana-arco-adaptado-y-xxix-cto-espana-junior/3393>

El plazo de inscripción quedara abierto a la recepción de esta circular y se cerrara el **26 de Junio de 2016 a las 20,00 horas (hora peninsular)**.



3. MÁXIMO DE PARTICIPANTES Y PRIORIDAD EN LAS INSCRIPCIONES

- Se dispone de una línea de tiro para 160 arqueros de arco recurvo y 160 arqueros de arco compuesto.
- Los deportistas que estén inscritos en el campeonato de España de Clubes de 2016 y cumplan las puntuaciones mínimas de participación, tendrán prioridad sobre las restantes.
- En segundo lugar lo indicado en el punto 2.3 y por orden de la máxima puntuación.
- En último lugar, si sobran plazas en la línea de tiro, aquellos inscritos que no cumplan los dos apartados anteriores y por riguroso orden de llegada a la RFETA. En ningún caso una vez inscritos se devolverá el importe de la inscripción.

4. ACREDITACIONES

Los deportistas, personal técnico, prensa, que tengan que acceder al campo de tiro, deberán estar en posesión de la correspondiente acreditación, sin la cual les será denegado el acceso al mismo.

Para el caso de entrenadores, sólo se admitirá uno por Federación Autonómica y por división, debiendo tener la licencia de entrenador o monitor en vigor.

El plazo de solicitud de estas acreditaciones se cerrará el **26 de Junio a las 20.00 horas (hora peninsular)**. El precio de la inscripción es de **quince euros (15 €)** por entrenador. Las inscripciones se realizarán a través del siguiente enlace.

<https://www.avaibooksports.com/inscripcion/-entrenadores-campeonato-de-espana-absoluto-y-junior/3273>

MUY IMPORTANTE: Solo se emitirán aquellas acreditaciones de entrenadores, solicitadas dentro del plazo establecido.

Las acreditaciones son personales y una misma persona no podrá tener dos o más acreditaciones por diferentes conceptos.

5. UNIFORMIDAD

Se aplicará lo establecido en los reglamentos y normativas vigentes.

6. CAMPEONATO DE ESPAÑA DE ARCO ADAPTADO

El Campeonato de España de Arco Adaptado, se determinara con las puntuaciones obtenidas en la Serie WA y Serie 2x50m., respectivamente.

7. MEDALLAS

Se aplicará lo establecido en los reglamentos y normativas vigentes.

8. DESARROLLO DE LA COMPETICIÓN

El Campeonato se desarrollará en la fase clasificatoria para Arco Recurvo por una Serie WA. La fase clasificatoria para Arco Compuesto consistirá en una Serie de 2 x 50 m. Las series eliminatorias y finales se realizarán según lo dispuesto en el Reglamento WA.

9. CALENDARIO Y HORARIO DEL CAMPEONATO

Viernes, 1 de Julio de 2016

ARCO RECURVO JUNIOR Y SENIOR

08,00 h.	Recepción de deportistas, entrega de dorsales y revisión de material
08,30	Calentamiento
09,15 h	Round clasificatorio 2x70m 1/32s 1/16s

ARCO COMPUESTO JUNIOR Y SENIOR

14,30 h.	Recepcion de deportistas, entrega de dorsales y revisión de material.
15,00	Calentamiento
15,45 h .	Round clasificatorio 2x50m. 1/32s 1/16s

Sábado, 2 de Julio de 2016

ELIMINATORIAS DESDE 1/8 HASTA FINALES. ARCO RECURVO Y ARCO COMPUESTO SENIOR

08:00	Recepción de deportistas
08,30	Calentamiento
09,00 h.	1/8s, 1/4s, 1/2s y finales por el bronce Finales por el Oro en tiro alterno Entrega de medallas senior

ELIMINATORIAS DESDE 1/8 HASTA FINALES JUNIOR

14:00 h.	Calentamiento
----------	---------------

 <p>Real Federación Española de Tiro con Arco</p>	<p>CIRCULAR INFORMATIVA</p> <p>LXVII CAMPEONATO DE ESPAÑA ABSOLUTO Y V CAMPEONATO DE ESPAÑA ARCO ADAPTADON Y XXIX CAMPEONATO DE ESPAÑA JUNIOR</p>	 <p>Consejo Superior de Deportes</p>
--	---	---

14:30 h.

1/8s, 1/4s, 1/2s y finales
Entrega de medallas junior

10. RECLAMACIONES

Se recuerda que cualquier reclamación al Jurado de Apelación conlleva el pago de una fianza de 50€ y debe ser efectuada por escrito, (ver Reglamento WA 3.13). Para las reclamaciones técnicas de resultados, etc. se estará a lo que dictaminen los Reglamentos vigentes.

Madrid, 26 de Abril de 2016
Secretario General
Rafael Menéndez Ortiz

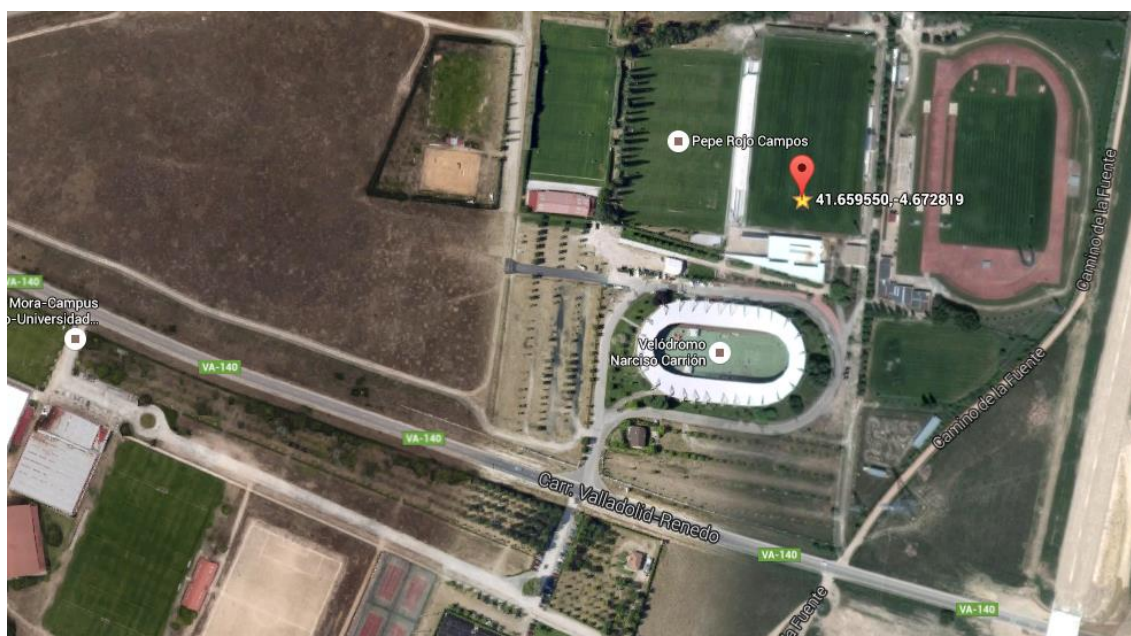
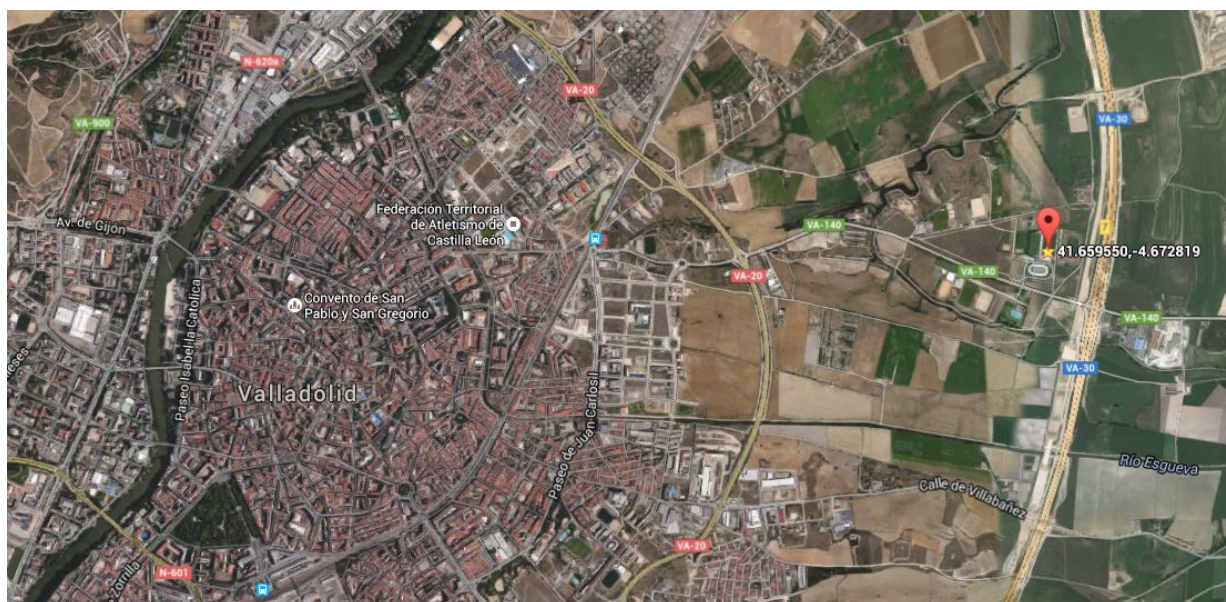

 <p>Real Federación Española de Tiro con Arco</p>	<h2 style="color: blue;">CIRCULAR INFORMATIVA</h2> <h3 style="color: black;">LXVII CAMPEONATO DE ESPAÑA ABSOLUTO Y V CAMPEONATO DE ESPAÑA ARCO ADAPTADON Y XXIX CAMPEONATO DE ESPAÑA JUNIOR</h3>	 <p>Consejo Superior de Deportes</p>
--	--	---

HOTELES EN VALLADOLID CONTACTADOS PARA ESTE CAMPEONATO

HOTEL TOPACIO * Sup.** (GRUPO TIRO CON ARCO)

Alojamiento y desayuno
Habitación doble 48 € (noche)
reservas@hoteltopacio.es
www.hoteltopacio.es

HOTEL IBIS **

Alojamiento y desayuno
Habitación doble 61 € (noche)
H3204-GM@accor.com
www.ibis.com/Valladolid

HOTEL LA VEGA ****

Alojamiento y desayuno continental servido en buffet
Habitación doble 62 € (noche)
Habitación individual 52 € (noche)
recepción@lavegahotel.com
www.hotel-la-vega-valladolid.hotusa.es/

HOTEL CONDE ANSUREZ ****

Alojamiento y desayuno continental
Habitación doble 50 € (noche)
hotel@condeansurez.com
www.condeansurez.com

HOTEL NH BALAGO ****

Habitación doble 70 € (noche)
Habitación Individual 57 € (noche)
nhbalago@nh-hotels.com
www.nh-hotels.com

HOTEL NH CIUDAD DE VALLADOLID ****

Habitación doble 70 € (noche)
Habitación Individual 57 € (noche)
r.renedo@nh-hotels.com
www.nh-hotels.com

HOTEL ZENTRAL PARQUE ***

Habitación individual 56 € (noche)
Habitación doble 63 € (noche)
Habitación Triple 85 € (noche)
info@alojamientosrfeta.com
www.hotelzentralparque.com