IV RECORRIDO DE BOSQUE “ALREDEDOR DEL FUEGO”

CONVOCATORIA

Se convoca el **IV Recorrido de Bosque (3D) “Alrededor del Fuego”**.

Tendrá lugar el día 3 de Febrero de 2019 en el Campo **El Bardo Viejo**, Berrocal de Salvatierra (Salamanca).

El Club designa como Responsable a **Dña M Luisa Peláez**

Tfno.: 639 26 20 31

e-mail: m.luisa@arquerosdesol.com

Constará de 15 puestos en doble recorrido desde diferentes distancias.

Se ajustará al Reglamento Interno del club con las adaptaciones, en cuanto a distancias, patrullas, y forma de tiro, que se especificarán antes de comenzar la tirada.

DIVISIONES Y CLASES

La Divisiones y Clases aceptadas en esta competición son:

- | | |
|--|--|
| o Arco Instintivo (ARI) | Senior Hombre (SH) y Senior Mujer (SM) |
| o Arco LongBow (ALO) | Senior Hombre (SH) y Senior Mujer (SM) |
| o Arco Desnudo (ADE) | Senior Hombre (SH) y Senior Mujer (SM) |
| o Arco Compuesto (ACO) | Senior Hombre (SH) y Senior Mujer (SM) |
| o Menores de 14 años Compuesto (ICO) | mixto |
| o Menores de 14 años Tradicional (ITR) | mixto |
| o Menores de 14 años Desnudo (IDE) | mixto |
| o Menores de 14 años Recurvo (IRE) | mixto |
| o Cadete Recurvo (CRE) | mixto |
| o Cadete Tradicional (CTR) | mixto |
| o Cadete Desnudo (CDE) | mixto |
| o Cadete Compuesto (CCO) | mixto |

Cada división y clase se ajustará a las divisiones FTACYL y tirarán desde las piquetas indicadas en el Anexo 7-VIII del Reglamento de la Federación de Tiro con Arco de Castilla y León v. 2017

IV RECORRIDO DE BOSQUE “ALREDEDOR DEL FUEGO”

INSCRIPCIÓN

Pueden solicitar la inscripción todos los deportistas con tarjeta deportiva o licencia en vigor o que ésta haya sido solicitada antes de la fecha de finalización del plazo de inscripción.

EL PLAZO DE INSCRIPCIÓN TERMINA A LAS 20:00 HORAS DEL DIA 28 de Enero de 2019.

Forma de inscribirse

En el correo electrónico: info@arquerosdesol.com, mandando los datos y comprobante de pago o a través del formulario electrónico del apartado de Inscripciones en la Web www.arquerosdesol.com.

Recomendamos hacer las inscripciones mediante el formulario de inscripción que encontraréis en nuestra Web. Esto facilitará el trámite y la gestión de las inscripciones

<http://www.arquerosdesol.com/inscripcion.asp>

Ingreso

En la cuenta del Club “Arqueros de Sol XIV”:

ES67 3016 0169 9222 1353 4320 (Caja Rural) por el importe fijado de:

Categorías Senior y Cadetes: 15,00 €

Categorías Menores de 14: 10,00 €

Para miembros de la Sección Bosque Arqueros de Sol XIV:

Categorías Senior y Cadetes: 12,00 €

Categorías Menores de 14: 7,00 €

Acompañantes: 5.00 €

HORARIO

09:30.- Recepción de arqueros, explicación de normativa, chocolate y churros.

10:00.- Inicio del recorrido

12.30.- Entrega de Hojas de puntuación

13:30.- Aperitivo a la brasa alrededor del fuego y entrega de trofeos.

El Horario podrá adaptarse a las necesidades de la competición.

IV RECORRIDO DE BOSQUE "ALREDEDOR DEL FUEGO"

CÓMO LLEGAR

<https://goo.gl/Nzj2TJ> --- Enlace Google Maps

Desde Salamanca:
Dirigirse a Berrocal de Salvatierra.

- A-66 Dirección Béjar
- Salida 380 N630 dirección Béjar
- Coger carretera DSA 216 a Pizarral y seguir hasta Berrocal de Salvatierra.
- Ver Mapa Hasta "El Bardo Viejo"

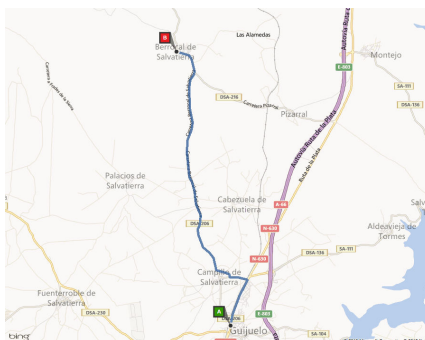

Desde Guijuelo:
Dirigirse a Berrocal de Salvatierra.

- Coger carretera DSA 206 a Campillo de Salvatierra y seguir hasta Berrocal de Salvatierra.
- Ver Mapa Hasta "El Bardo Viejo"

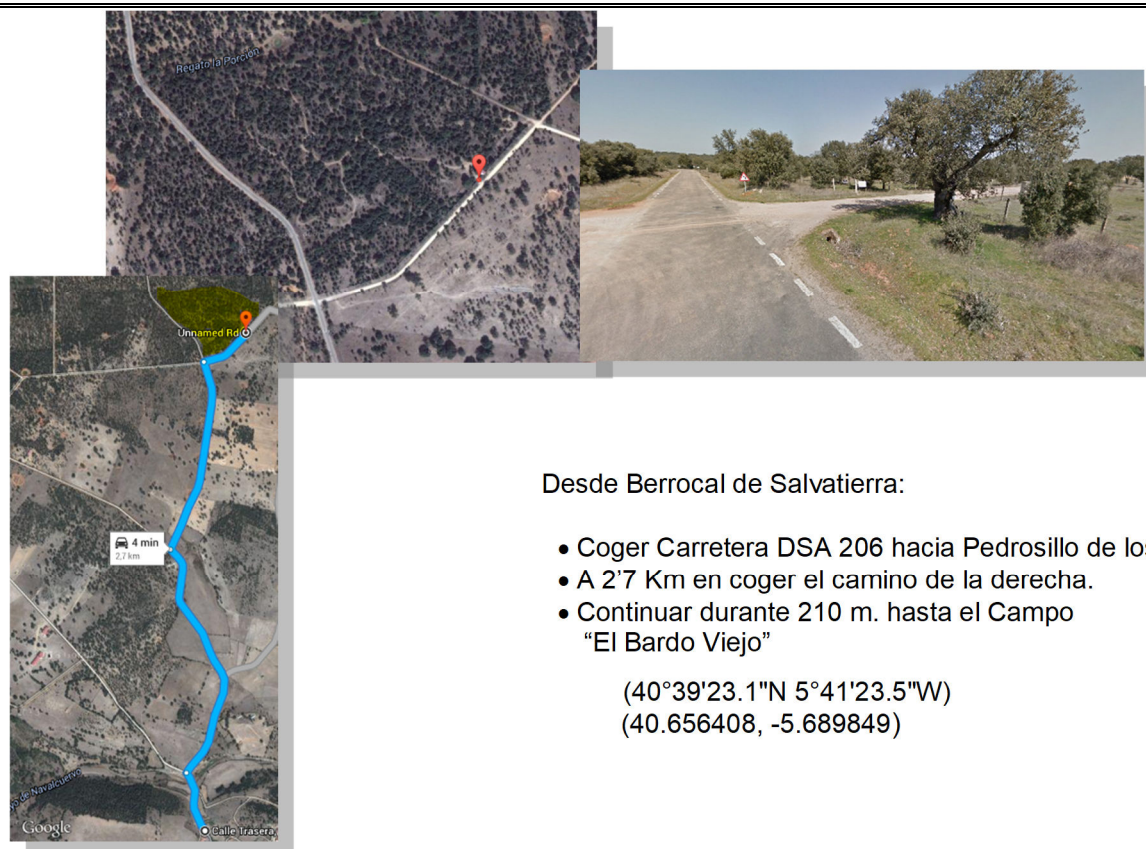

Desde Berrocal de Salvatierra:

- Coger Carretera DSA 206 hacia Pedrosillo de los Aires
- A 2'7 Km en coger el camino de la derecha.
- Continuar durante 210 m. hasta el Campo "El Bardo Viejo"

(40°39'23.1"N 5°41'23.5"W)
(40.656408, -5.689849)

IV RECORRIDO DE BOSQUE “ALREDEDOR DEL FUEGO”

CLUB:.....

FECHA INSCRIPCIÓN:

Nombre	Apellidos	Nº de licencia	F. de Nacimiento	División	Clase