



XIV CAMPEONATO DE VERANO

ARQUEROS DE SOL XIV

TROFEO JULIÁN MARTÍN

RECORRIDO DE BOSQUE 3D

CONSIDERACIONES:

Con el objeto de pasar un agradable fin de semana en el Campo Charro un año más el club Arqueros de Sol XIV organiza este Campeonato con las siguientes bases:

- El Trofeo Julián Martín se celebrará el domingo 23 de Julio en Los Molones. Consistirá en dos recorridos de 15 puestos según directrices WA
- Los trofeos serán productos ibéricos de la Casa “Julián Martín”, patrocinadora del evento y medallas para los tres primeros clasificados.
- De nuevo tendremos nuestros premios 0,0 para los arqueros que consigan más “bicicletas”.
- El sábado 22 tendremos un recorrido de entrenamiento, en El Bardo Viejo , cortesía del club que ofrecerá un café de bienvenida a los participantes.. Este recorrido constara de 20 puestos, para tirar de uno en uno, con algunas propuestas diferentes y divertidas. No habrá fotos del animal.
- Se celebrará paralelamente un Trofeo Infantil de 8 a 13 años y las modalidades será arco instintivo mixto que tiraran las dos flechas desde la piqueta blanca hasta 25 metros. A partir del año en que cumplen 14 años se considerará que son adultos y competirán con ellos en iguales modalidades y categorías. Cada niño se incluirá preferentemente en la patrulla en que esté su “tutor” arquero. Cuando se inscriba un arquero en esta categoría, deberá mandar fotocopia de su carné de identidad para comprobar la edad. Todos los rebotes serán válidos en categoría infantil.
- La comida de Clausura y entrega de Trofeos tendrá lugar en el mismo campo, en una carpa habilitada para ello . Tendremos degustación de Jamón Ibérico y Embutidos y estupenda barbacoa de productos ibéricos.
- La inscripción en el Campeonato significa la aceptación expresa de estas bases.
- Se puede participar solo en la Jornada del Domingo. Las actividades del sábado son voluntarias y cortesía del club para todos aquellos inscritos al Campeonato que deseen pasar el fin de semana completo con Arqueros de Sol XIV

En definitiva se trata de fomentar el conocimiento y la amistad en el mundo de los arqueros y pasar un buen fin de semana.

FECHA:

22 y 23 de Julio de 2017



XIV CAMPEONATO DE VERANO

ARQUEROS DE SOL XIV

TROFEO JULIÁN MARTÍN

RECORRIDO DE BOSQUE 3D

CLASES Y DIVISIONES:

1	Arco long bow hombre / mujer
2	Arco instintivo hombre / mujer
3	Arco compuesto hombre / mujer
4	Arco desnudo hombre / mujer
5	Infantil Sin Ayudas mixto/Infantil con Ayuda Mixto

Para contemplar cualquier modalidad tiene que haber un mínimo de cinco arqueros inscritos por división en cada categoría. En caso contrario, los participantes tendrán derecho a medalla pero no a los productos ibéricos.

LUGAR:

- Primer Recorrido de Cortesía: Campo El Bardo Viejo
- Trofeo Julián Martín: Campo Los Molones

Sábado Día 22:

- **16:30 h.** Café de Bienvenida, Recepción de arqueros
- **17:30 h.** Comienzo del recorrido; salida simultánea de patrullas

Domingo Día 23:

- **9:00 h.** Desayuno con churros y porras.
Recepción de todos los competidores y formación de patrullas
- **10:00 h.** Comienzo de los recorridos
- **14:30 h.** Comida de clausura y de entrega de Trofeos en el campo

TROFEOS

SENIOR

1º clasificado/a en cada modalidad
2º clasificado/a en cada modalidad
3º clasificado/a en cada modalidad

Jamón Ibérico y medalla
Lomo Ibérico y medalla
Chorizo ibérico y medalla

INFANTIL

1º clasificado/a
2º clasificado/a
3º clasificado/a

Regalo y medalla
Regalo y medalla
Regalo y medalla



XIV CAMPEONATO DE VERANO

ARQUEROS DE SOL XIV

TROFEO JULIÁN MARTÍN

RECORRIDO DE BOSQUE 3D

Premio 0,0

Lote de productos sin alcohol para los dos arqueros que reúnan más 0-0, en cualquier modalidad y categoría. En caso de haber empate se rifará entre ellos.

INSCRIPCIÓN

30 € por adulto (Arqueros)
25 € por menores de 14 (arqueros)
15 € acompañantes

La inscripción implica la aceptación de todas las bases del Campeonato . Una vez finalizado el plazo de inscripción, no se devolverá el importe de ninguna inscripción.

FECHA LÍMITE DE INSCRIPCIÓN 14 Julio a las 8 de la tarde

Hasta aforo del campo y por orden riguroso de inscripción.
(No se admitirán inscripciones que no hayan sido ingresadas en el banco con anterioridad)

Recomendamos hacer las inscripciones mediante el nuevo formulario de inscripción que encontraréis en nuestra Web. Esto facilitará el trámite y la gestión de las inscripciones

<http://www.arquerosdesol.com/inscripcion.asp>

Ingresar en la cuenta corriente de Caja Rural **ES67-3016-0169-9222-1353-4320**, indicando **nombre y apellidos** y en concepto *inscripción al **Trofeo Julián Martín***

- Enviar los siguientes datos
 1. Datos personales: nombre, apellidos, teléfono de contacto, e-mail.
Federación, club, nº de licencia
Clase y División
 2. Participante o acompañante (nº de acompañantes y nombres)
 3. Indicar si asistiréis el sábado
 4. Resguardo o fotocopia del ingreso

Por e-mail: info@arquerosdesol.com,

Por teléfono: 639 26 20 31 preguntar por M^a Luisa

Para más información dirigiros a estas direcciones y teléfonos o a nuestra página Web www.arquerosdesol.com



XIV CAMPEONATO DE VERANO ARQUEROS DE SOL XIV TROFEO JULIÁN MARTÍN RECORRIDO DE BOSQUE 3D

ALOJAMIENTO

La organización os recomienda algunos alojamientos que os darán trato preferente y cercanos para pasar la noche que debéis reservar vosotros, por favor, indicad que venís al Campeonato. Se os pide que reservéis con antelación, pues en verano tienen mucho jaleo:

-Hotel restaurante Cuatro Calzadas ***(Amplias habitaciones con vistas al campo charro)*

Con piscina sólo para los huéspedes
Carretera de Gijón-Sevilla KM 17
37893 Martinamor
Tino 923-308236, 923-308311 Fax 923-308236

-Hotel Entredós

C/ Encina 26-28
37770 Guijuelo
www.hotelentredos.com / info@hotelentredos.com
Tfno.: 923 15 81 97
Fax: 923 15 80 99
Dispone de 20 habitaciones.

-Centro de Turismo Salvatierra Rural

C/ Larga 6
37765 Salvatierra (Salamanca) A 6 Km. de Guijuelo.
www.salvatierrarural.es / reservas@salvatierrarural.es
Tfno. 685 47 96 82
Dispone de 7 habitaciones dobles y tres dúplex.

- Hotel Mozarbez

Carretera de la Ruta de la Plata 3-5
37796 Mozárbez
www.hotelmozarbez.com
Tfno. 923 308 291

Hay varias casas rurales en las cercanías, podéis buscar en Internet (Fuentes de Béjar, Beleña...)

-Ya sabéis que en el campo El Bardo Viejo, se puede acampar, siempre que montéis las tiendas al acabar el recorrido.

¡Ojala que os animes a compartir con nosotros un buen fin de semana veraniego! Os esperamos con ilusión y no dudéis en preguntar cualquier duda que os pueda surgir.
Gracias

Organiza: Club "Arqueros de Sol XIV"
Patrocina: "Julián Martín" Embutidos y Jamones Ibéricos
Colabora:



XIV CAMPEONATO DE VERANO ARQUEROS DE SOL XIV TROFEO JULIÁN MARTÍN

RECORRIDO DE BOSQUE 3D

Churrería Salamanca
Explotación Agropecuaria Martín Peláez
MultiMedia Team, Soluciones Informáticas.

Cómo llegar al Campo “El Bardo Viejo”

(40.656408, -5.689849) · (40°39'23.1"N 5°41'23.5"W) · [Google Maps](#)

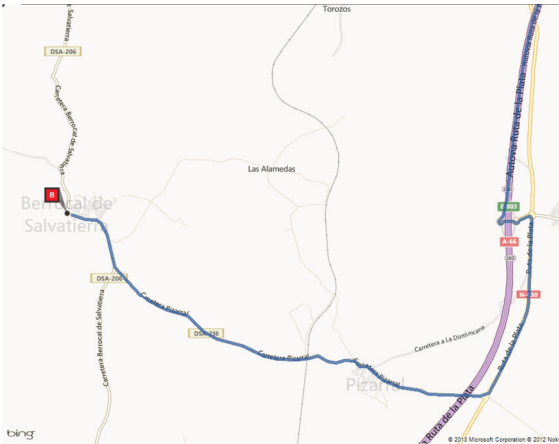

Desde Salamanca:
Dirigirse a Berrocal de Salvatierra.

- A-66 Dirección Béjar
- Salida 380 N 630 dirección Béjar
- Coger carretera DSA 216 a Pizarral y seguir hasta Berrocal de Salvatierra.
- Ver Mapa Hasta “El Bardo Viejo”

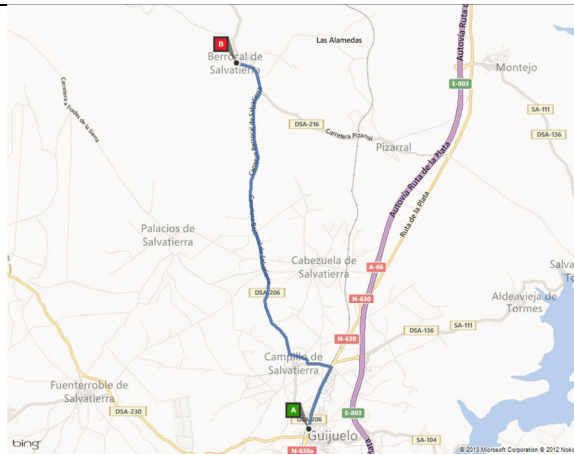

Desde Guijuelo:
Dirigirse a Berrocal de Salvatierra.

- Coger carretera DSA 206 a Campillo de Salvatierra y seguir hasta Berrocal de Salvatierra.
- Ver Mapa Hasta “El Bardo Viejo”

XIV CAMPEONATO DE VERANO

ARQUEROS DE SOL XIV

TROFEO JULIÁN MARTÍN

RECORRIDO DE BOSQUE 3D

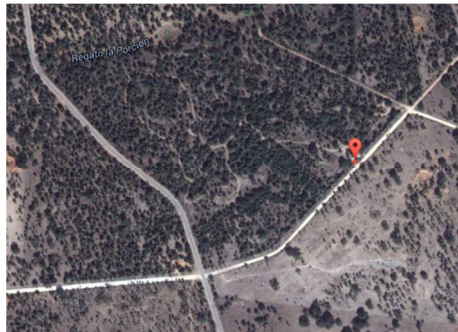

Desde Berrocal de Salvatierra:

- Coger Carretera DSA 206 hacia Pedrosillo de los Aires
- A 2'7 Km en coger el camino de la derecha.
- Continuar durante 210 m. hasta el Campo "El Bardo Viejo"

(40°39'23.1"N 5°41'23.5"W)
(40.656408, -5.689849)

Cómo llegar al Campo Los Molones

(40.6511249,-5.704691) / (40 39 04.0 N, 05 42 16.9 E) / (Google Maps)

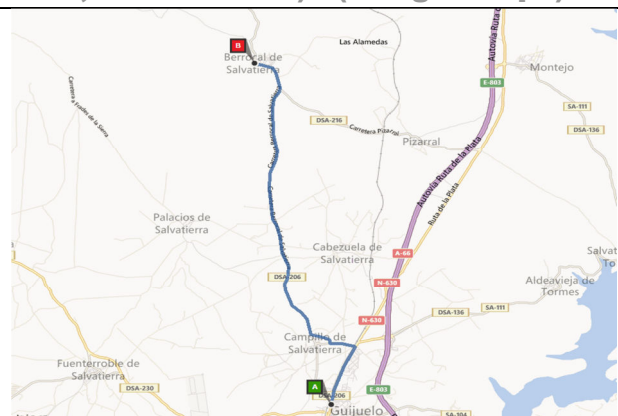
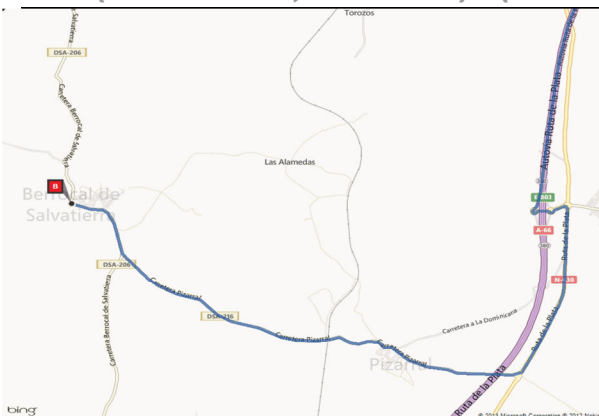



XIV CAMPEONATO DE VERANO

ARQUEROS DE SOL XIV

TROFEO JULIÁN MARTÍN

RECORRIDO DE BOSQUE 3D

Desde Salamanca:
Dirigirse a Berrocal de Salvatierra.

- A-66 Dirección Béjar
- Salida 380 N 630 dirección Béjar
- Cogeer carretera DSA 216 a Pizarral y seguir hasta Berrocal de Salvatierra.
- Ver Mapa Hasta Los Molones

Desde Guijuelo:
Dirigirse a Berrocal de Salvatierra.

- Cogeer carretera DSA 206 a Campillo de Salvatierra y seguir hasta Berrocal de Salvatierra.
- Ver Mapa Hasta Los Molones



Desde Berrocal de Salvatierra:

- Cogeer Carretera DSA 206 hacia Pedrosillo de los Aires
- A 1'7 Km en la curva cogeer el camino de la izquierda.
- Continuar durante 900 m. hasta el Campo "Los Molones"
(40 39 04.0 N, 05 42 16.9 E)
(40.6511249, -5.704691)





XIV CAMPEONATO DE VERANO
ARQUEROS DE SOL XIV
TROFEO JULIÁN MARTÍN
RECORRIDO DE BOSQUE 3D

SOLICITUD DE INSCRIPCIÓN

XIV Trofeo Julián Martín
Berrocal de Salvatierra, 23 y 24 de Julio de 2016

NOMBRE:	
APELLIDOS:	
F. NACIMIENTO	

e-MAIL:	
TFNO:	

Nº DE LICENCIA	
CLUB	
FEDERACIÓN	
DIVISIÓN*	
CATEGORÍA*	

CLASE
Recto
Instintivo
Desnudo
Compuesto

DIVISION
Infantil
Sénior
Nombre del arquero con el que irá en la patrulla

ACOMPAÑANTE	nombre:	
Indicar número de personas		

*

**ENVIAR DEBIDAMENTE CUMPLIMENTADO JUNTO AL
JUSTIFICANTE DEL INGRESO MEDIANTE:**

e-Mail info@arquerosdesol.com