



**Federación de Tiro con Arco
de Castilla y León**

www.fclta.com

C/ Alarcón, 2 B 37007 SALAMANCA
Tlf/fax: 923 60 10 14

2ª Jornada **Liga de Castilla y León de Recorridos de Bosque** **2010**

Se convoca la Segunda Jornada de la Liga 2010 de Recorridos de Bosque de Castilla y León tendrá lugar en el Campo de Tiro con Arco de Salguero de Juarros (Burgos)

La organización corre a cargo del Club Deportivo Arco Cid de Burgos.

La FTACYL designa como Responsable del Campeonato a D. Isidoro Iván Cuesta Segura:

Tfno 691 521 676

e-mail: iicuesta@ubu.es

La competición se ajustará a lo referente a la Liga de Bosque de Castilla y León contenido en el Título 7 del Reglamento de la FTACYL y al Reglamento de Recorridos de Bosque de la RFETA.

Las Divisiones y Categorías aceptadas en esta Competición se encuentran en el Anexo 7-IX del Reglamento de la FTACYL.

INSCRIPCIONES

Pueden solicitar la inscripción en este Campeonato todos los deportistas miembros de la FTACYL con licencia en vigor o que ésta haya sido solicitada antes de la fecha de finalización del plazo de inscripción, debiendo estar la solicitud ya en poder de la FTACYL al finalizar dicho plazo.

El número máximo de arqueros participantes será de 100 distribuyéndose de forma equitativa por divisiones.

EL PLAZO DE INSCRIPCIÓN TERMINA A LAS 20:00 HORAS DEL DIA 6 DE FEBRERO DE 2009.

Para inscribirse habrá que rellenar TODOS LOS DATOS del formulario que se adjunta y enviarlo por cualquiera de los siguientes medios a la FTACYL:

- Fax: 923 60 10 14

- Correo electrónico*: inscripciones@ftacyl.com Deberá indicarse "Liga de Bosque 2ª"

*La remisión de inscripciones por correo electrónico sólo tendrá validez cuando exista acuse de recibo por la FTACYL, por lo que es conveniente solicitar la confirmación de recepción.

No se admitirá ninguna solicitud que no vaya acompañada del correspondiente resguardo de ingreso en la cuenta de la FTACYL **0182 7206 64 0201521402** (BBVA) por el importe fijado en Asamblea:

Miembros de la FTACYL-	Categorías Senior y Juvenil	12,00 €
	Categoría Infantil	5,00 €
Arqueros otras Federaciones	Categorías Senior y Juvenil	25,00 €
	Categoría Infantil	15,00 €

Podrán ser admitidos arqueros con Licencia Nacional y Territorial Homologada de cualquier otra comunidad del territorio español, siempre y cuando soliciten su inscripción en tiempo y forma, haya puestos libres en la línea de tiro y abonen la cantidad estipulada. No serán incluidos en las clasificaciones de la Liga.

La solicitud de participación en el Campeonato implica la expresa aceptación de esta normativa y la obligación de asistencia, salvo casos de fuerza mayor que deberán ser debidamente justificados por escrito y con la suficiente antelación a la FTACYL para que puedan ser cubiertas las bajas con el listado de reservas que hayan quedado fuera de cupo. No se devolverá el dinero de la inscripción. La no observancia de esta obligación podrá ser considerada como infracción grave del deportista ausente, prevista en el Art. 81 de los Estatutos de la FTACYL, pudiendo dar lugar a expediente disciplinario.

HORARIO

09:00 .-	Recepción de arqueros en la taberna de Salguero de Juarros
09:30 .-	Salida hacia el campo de tiro y calentamiento.
10:00 .-	Comienzo del recorrido

Salamanca, 20 de Enero de 2010.
Ana Gómez Martín
Presidenta

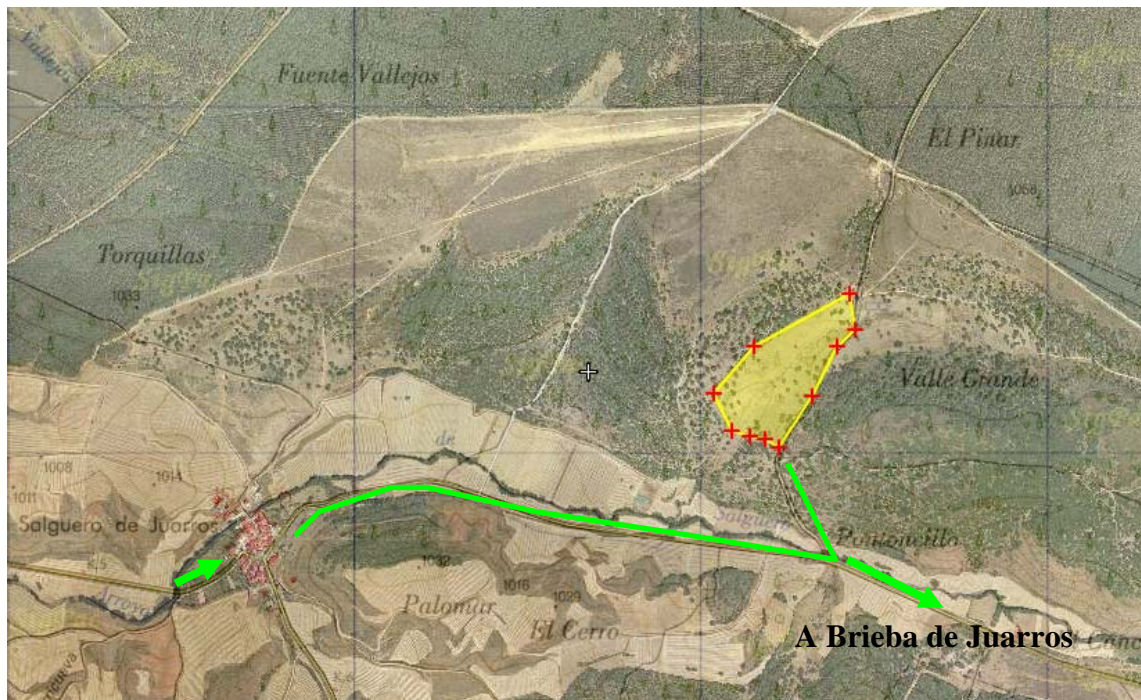

OFERTA HOTELERA

1- Hotel Camino de Santiago

Calle de Santiago 37, 09193 Castrillo del Val, 947421293

www.hotelcaminodesantiago.com

2- Casa Rural "La Caraba"

Calle de la Carretera de Logroño 53, 09198 Ibeas de Juarros, 652 30 72 26



Federacion de Tiro con Arco
de
Castilla y León
Fax: 923 60 10 14
Correo-e: inscripciones@ftacyl.com

SOLICITUD DE INSCRIPCION

LIGA DE BOSQUE 2010 - 2ª Jornada

NOMBRE:			
APELLIDOS:			
F. Nacimiento			
DIRECCION			
TFNO:		Correo-e:	
Nº DE LICENCIA			
CLUB			
DELEGACION / Fed. Terr.			
DIVISION*			
CATEGORIA**			

* DIVISION: Recto (ARE); Recurvo (ARC), Clasico (ACL); Mecánico (AME); Libre (ALI)
Juvenil Libre (JLI); Juvenil Tradicional (JTR); Juvenil Clásico (JCL)
Infantil Libre (ILI); Infantil Tradicional (ITR); Infantil Clásico (ICL)

** CATEGORIA: Senior Masculino (SH) Senior Femenino (SM)

UTILIZAR ESTE ESPACIO

PARA PEGAR EL RESGUARDO BANCARIO